

## ■ SECCIONES

SECCIONES

### GS-120 RT

CORREDERA MINIMALISTA  
CON ROTURA DE PUENTE TÉRMICO



# GS-120 RT - secciones

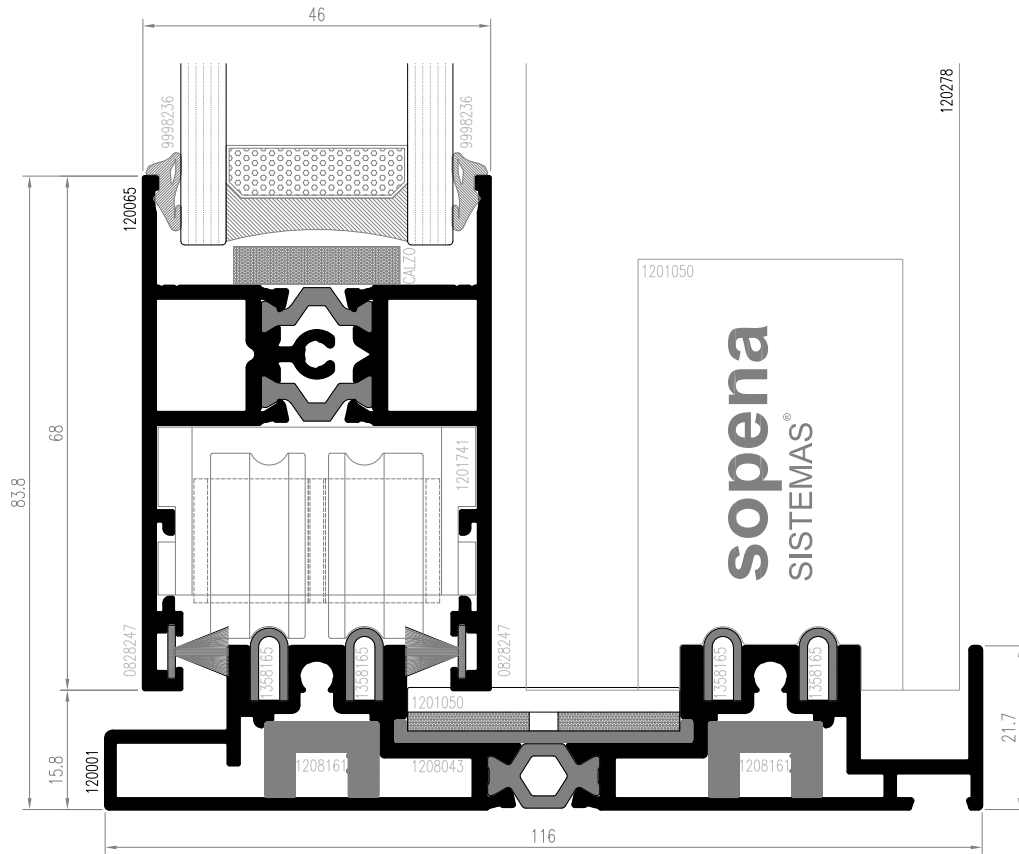

Ref.	Descripción	Ref.	Descripción
120001	MARCO INFERIOR DOS CARRILES	1208043	BAÑERA MARCO INFERIOR
120065	HOJA RUEDAS	1208161	PERFIL REFUERZO INTERIOR MARCO
0828247	FELPUDO 7x10 mm	1358165	CARRIL DE RODADURA
1201050	KIT ACCESORIOS	9998236	JUNTA ACRISTALAMIENTO 3 mm
1201741	RUEDA TÁNDEM REGULABLE		

# secciones - GS-120 RT

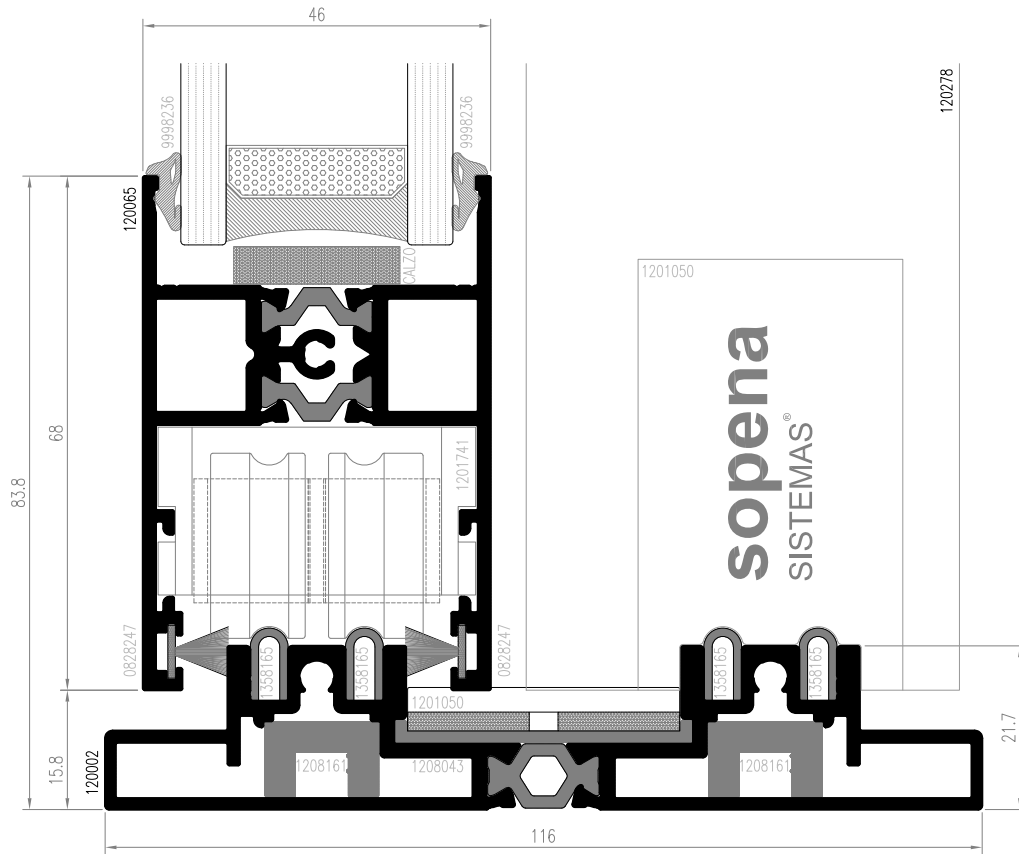

Ref.	Descripción	Ref.	Descripción
120002	MARCO INFERIOR DOS CARRILES	1208043	BAÑERA MARCO INFERIOR
120065	HOJA RUEDAS	1208161	PERFIL REFUERZO INTERIOR MARCO
0828247	FELPUDO 7x10 mm	1358165	CARRIL DE RODADURA
1201050	KIT ACCESORIOS	9998236	JUNTA ACRISTALAMIENTO 3 mm
1201741	RUEDA TÁNDEM REGULABLE		



# GS-120 RT - secciones

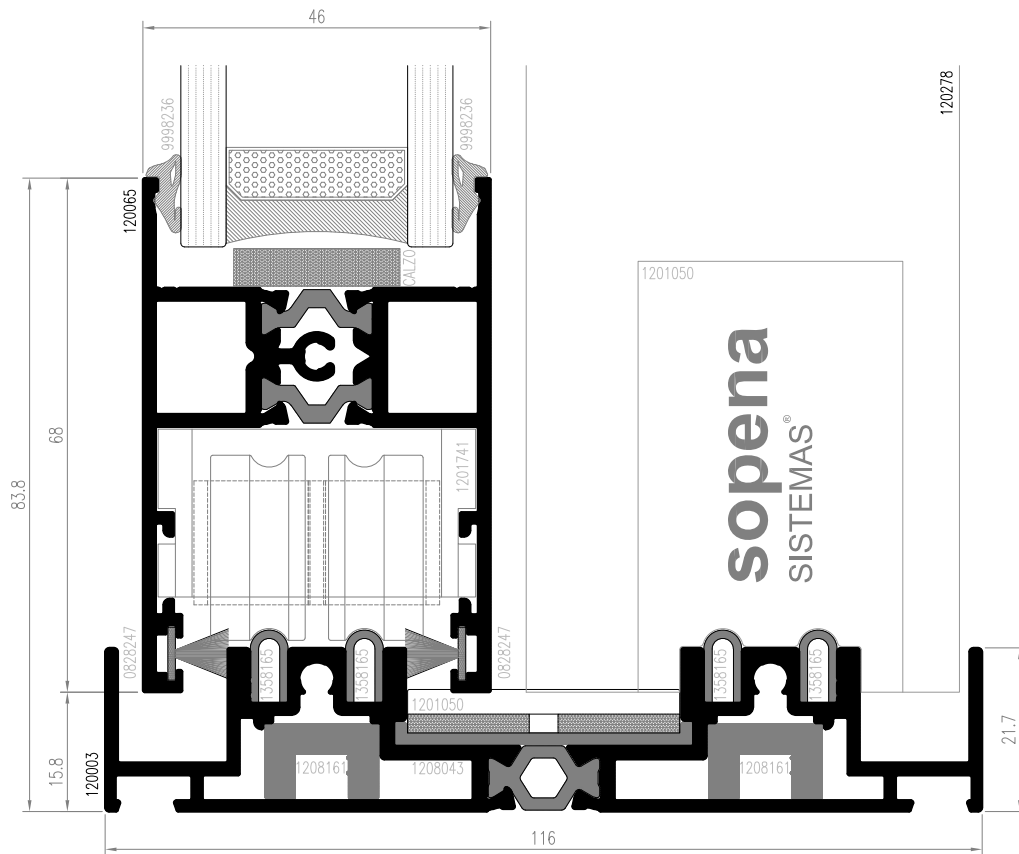

Ref.	Descripción	Ref.	Descripción
120003	MARCO INFERIOR DOS CARRILES	1208043	BAÑERA MARCO INFERIOR
120065	HOJA RUEDAS	1208161	PERFIL REFUERZO INTERIOR MARCO
0828247	FELPUDO 7x10 mm	1358165	CARRIL DE RODADURA
1201050	KIT ACCESORIOS	9998236	JUNTA ACRISTALAMIENTO 3 mm
1201741	RUEDA TÁNDEM REGULABLE		

# secciones - GS-120 RT

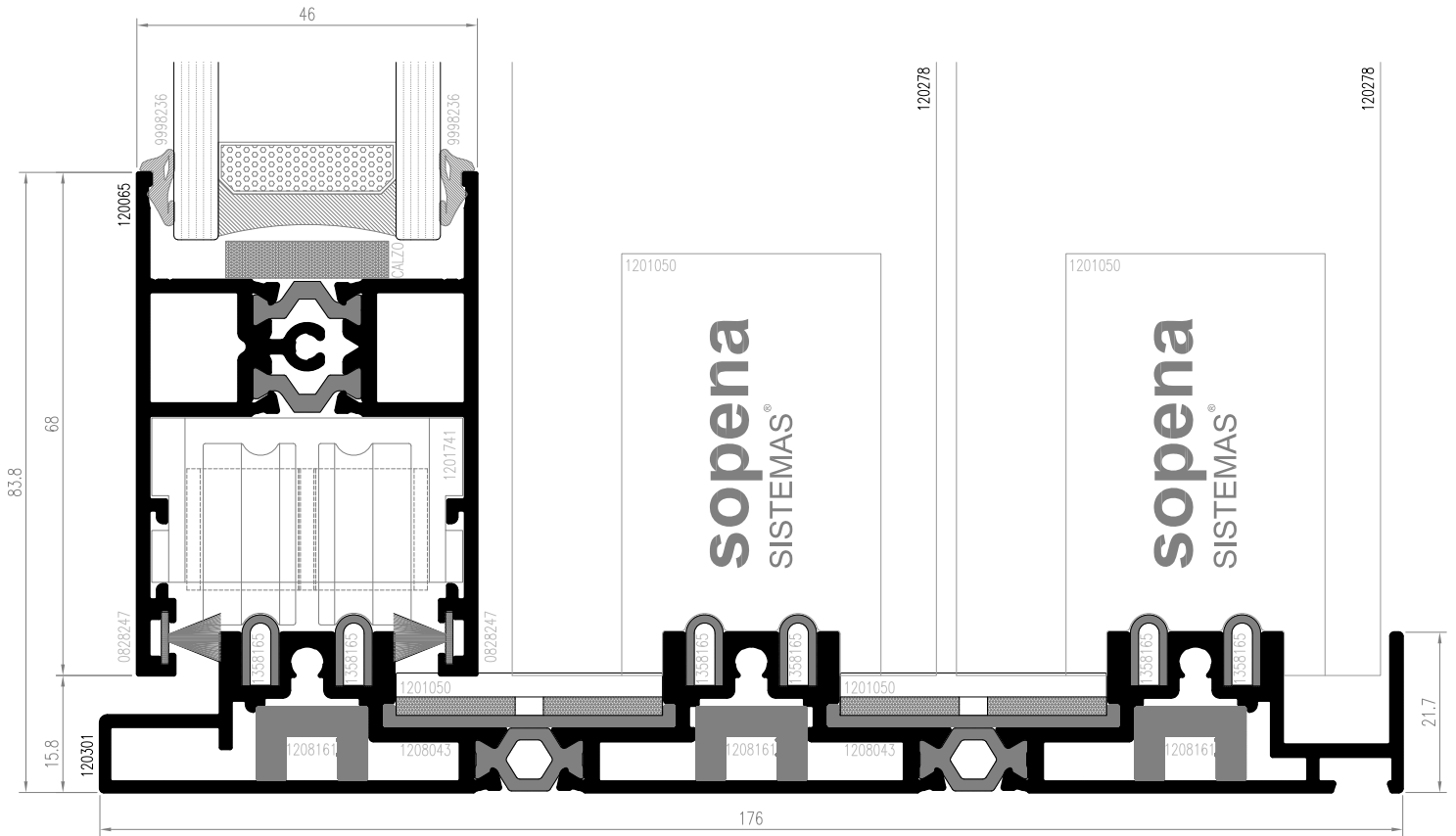

Ref.	Descripción	Ref.	Descripción
120301	MARCO INFERIOR TRES CARRILES	1208043	BAÑERA MARCO INFERIOR
120065	HOJA RUEDAS	1208161	PERFIL REFUERZO INTERIOR MARCO
0828247	FELPUDO 7x10 mm	1358165	CARRIL DE RODADURA
1201050	KIT ACCESORIOS	9998236	JUNTA ACRISTALAMIENTO 3 mm
1201741	RUEDA TÁNDEM REGULABLE		



# GS-120 RT - secciones

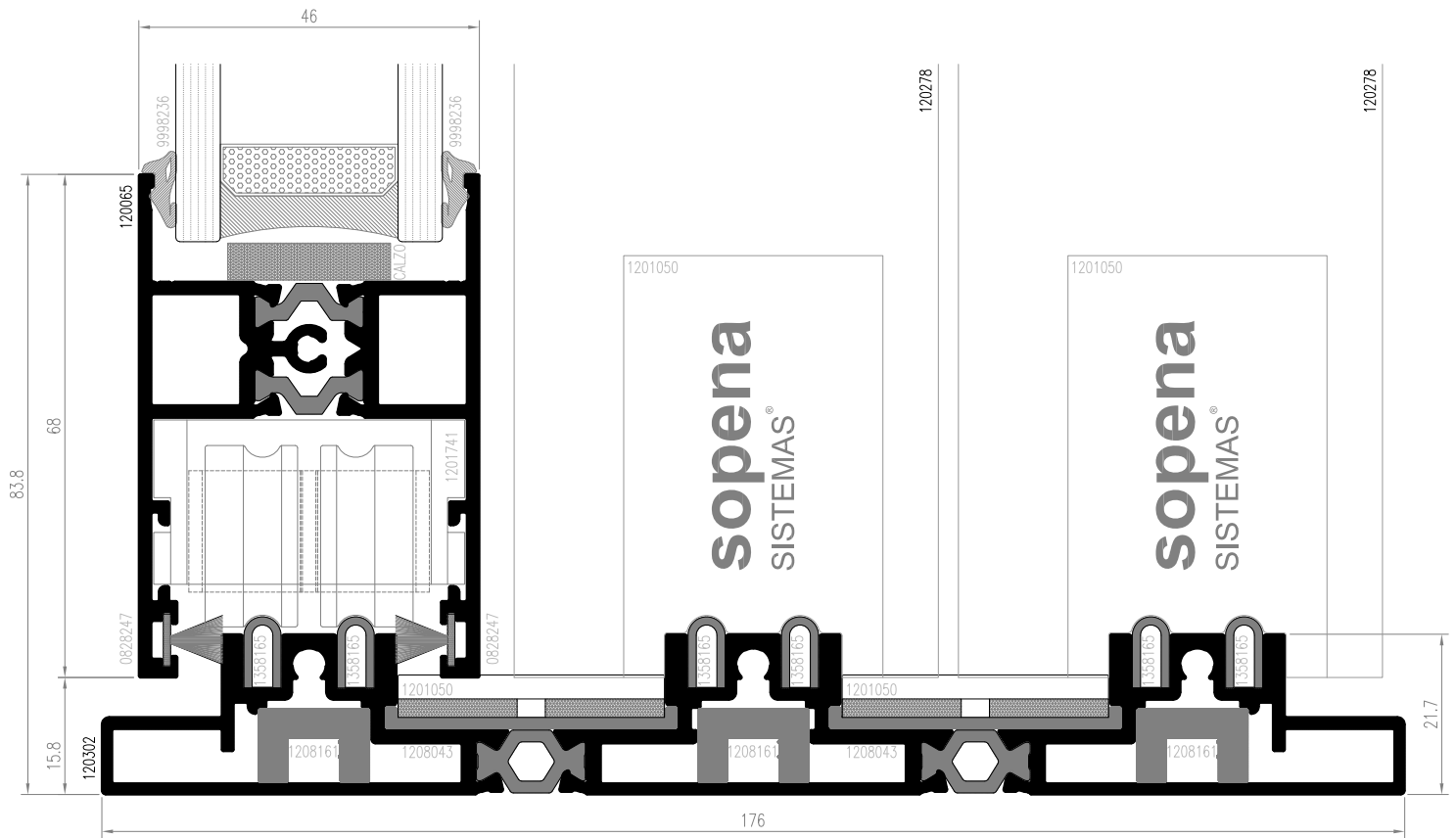

Ref.	Descripción	Ref.	Descripción
120302	MARCO INFERIOR TRES CARRILES	1208043	BAÑERA MARCO INFERIOR
120065	HOJA RUEDAS	1208161	PERFIL REFUERZO INTERIOR MARCO
0828247	FELPUDO 7x10 mm	1358165	CARRIL DE RODADURA
1201050	KIT ACCESORIOS	9998236	JUNTA ACRISTALAMIENTO 3 mm
1201741	RUEDA TÁNDEM REGULABLE		

# secciones - GS-120 RT

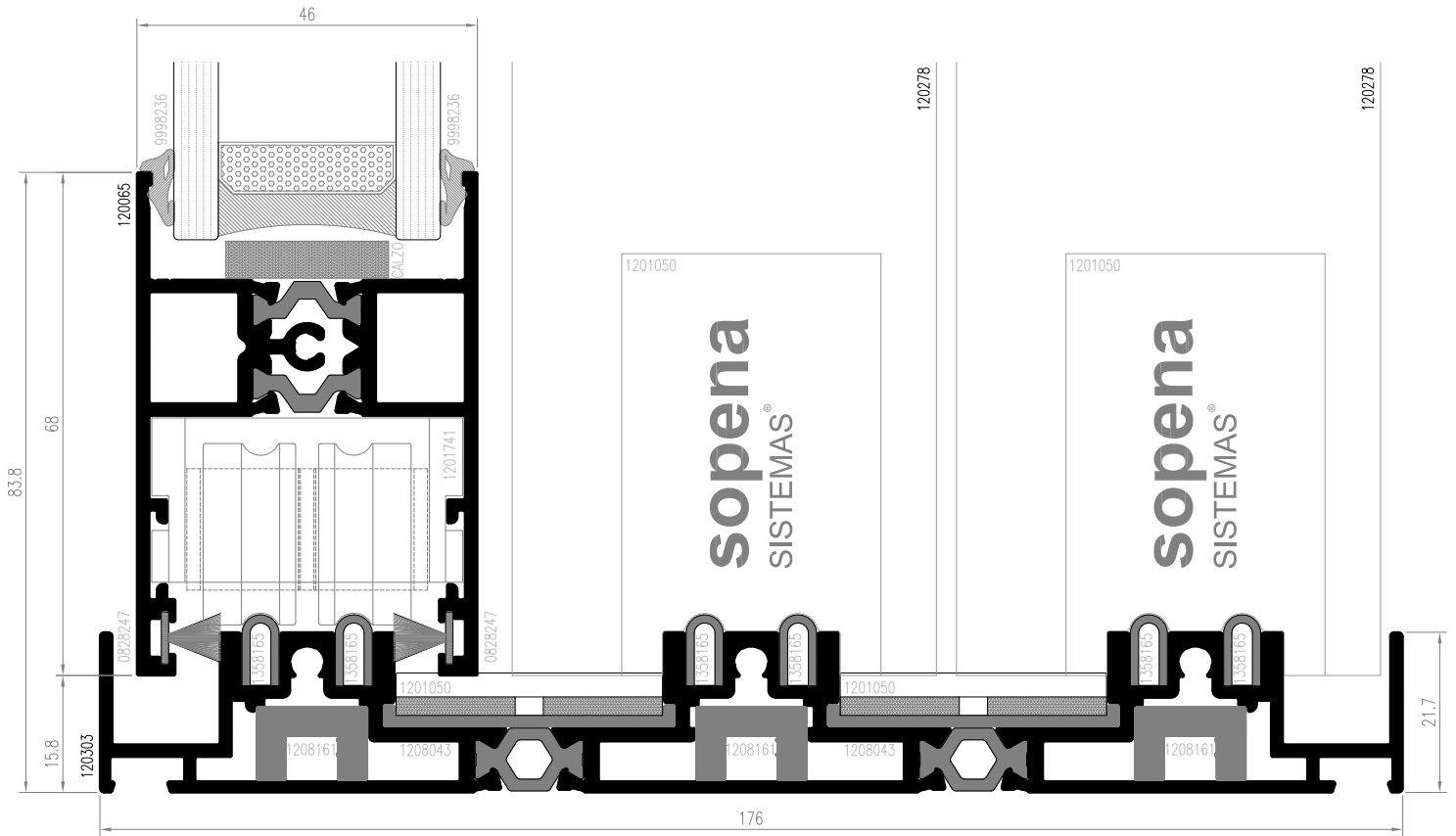

Ref.	Descripción	Ref.	Descripción
120303	MARCO INFERIOR TRES CARRILES	1208043	BAÑERA MARCO INFERIOR
120065	HOJA RUEDAS	1208161	PERFIL REFUERZO INTERIOR MARCO
0828247	FELPUDO 7x10 mm	1358165	CARRIL DE RODADURA
1201050	KIT ACCESORIOS	9998236	JUNTA ACRISTALAMIENTO 3 mm
1201741	RUEDA TÁNDEM REGULABLE		



# GS-120 RT - secciones

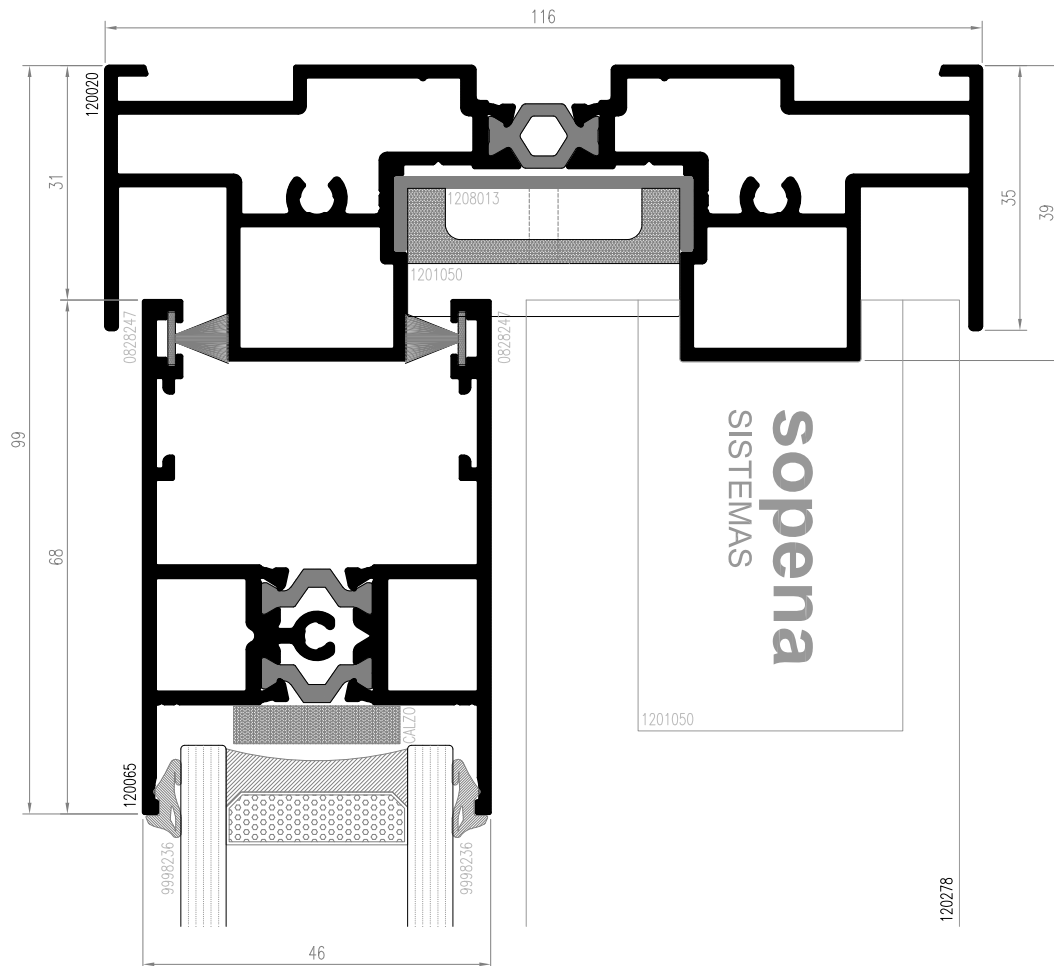

Ref.	Descripción	Ref.	Descripción
120020	MARCO SUPERIOR DOS CARRILES	1201050	KIT ACCESORIOS
120065	HOJA RUEDAS	1208013	BAÑERA MARCO SUPERIOR
0828247	FELPUDO 7x10 mm	9998236	JUNTA ACRISTALAMIENTO 3 mm



# secciones - GS-120 RT

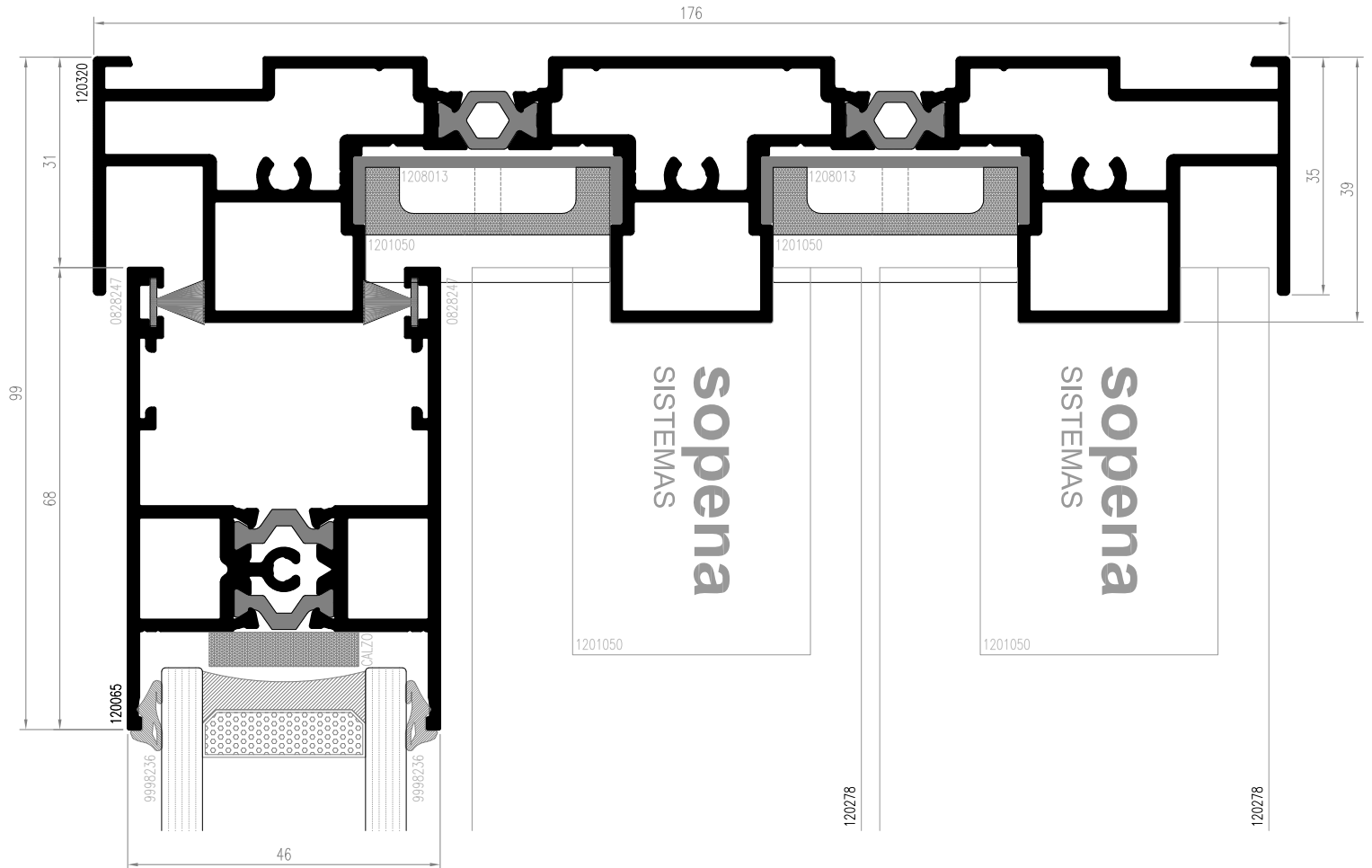

Ref.	Descripción	Ref.	Descripción
120320	MARCO SUPERIOR TRES CARRILES	1201050	KIT ACCESORIOS
120065	HOJA RUEDAS	1208013	BAÑERA MARCO SUPERIOR
0828247	FELPUDO 7x10 mm	9998236	JUNTA ACRISTALAMIENTO 3 mm



# GS-120 RT - secciones

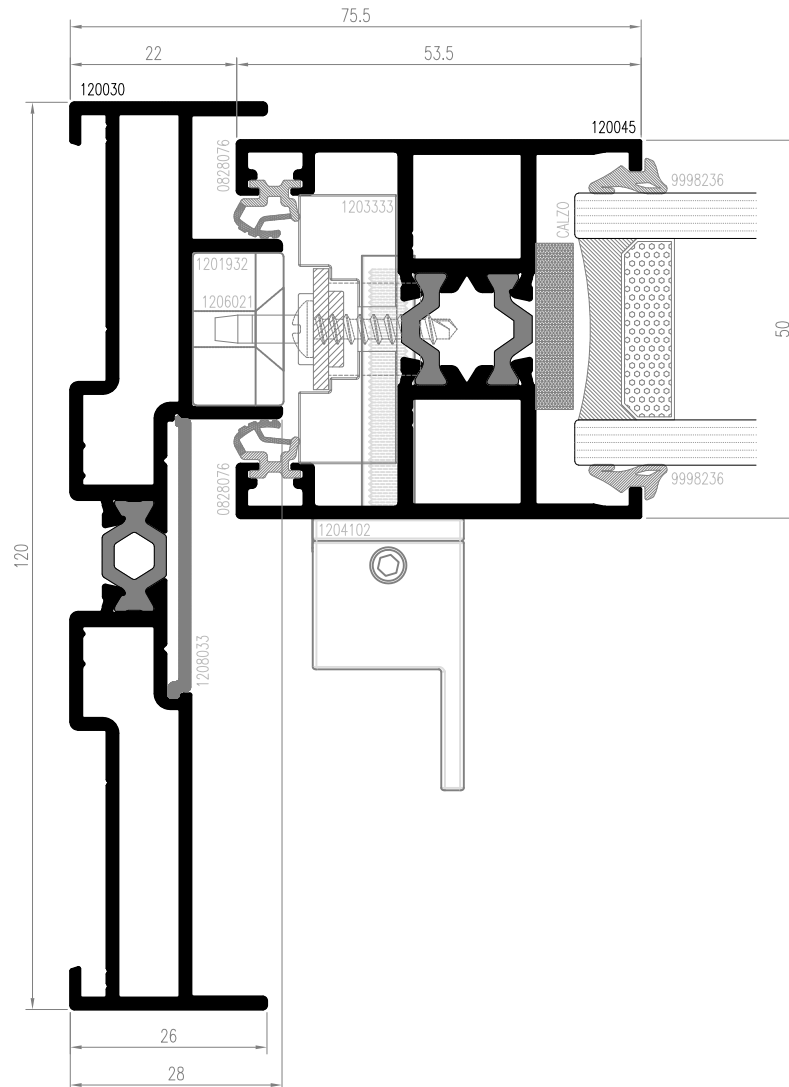

Ref.	Descripción	Ref.	Descripción
120030	MARCO LATERAL DOS CARRILES	1204102	MANILLA APERTURA
120045	HOJA LATERAL	1206021	CREMONA MULTIPUNTO
0828076	JUNTA HOJA LATERAL	1208033	BAÑERA MARCO LATERAL
1201932	CERRADERO	9998236	JUNTA ACRISTALAMIENTO 3 mm
1203333	CALZO HOJA CIERRE MULTIPUNTO		

# secciones - GS-120 RT

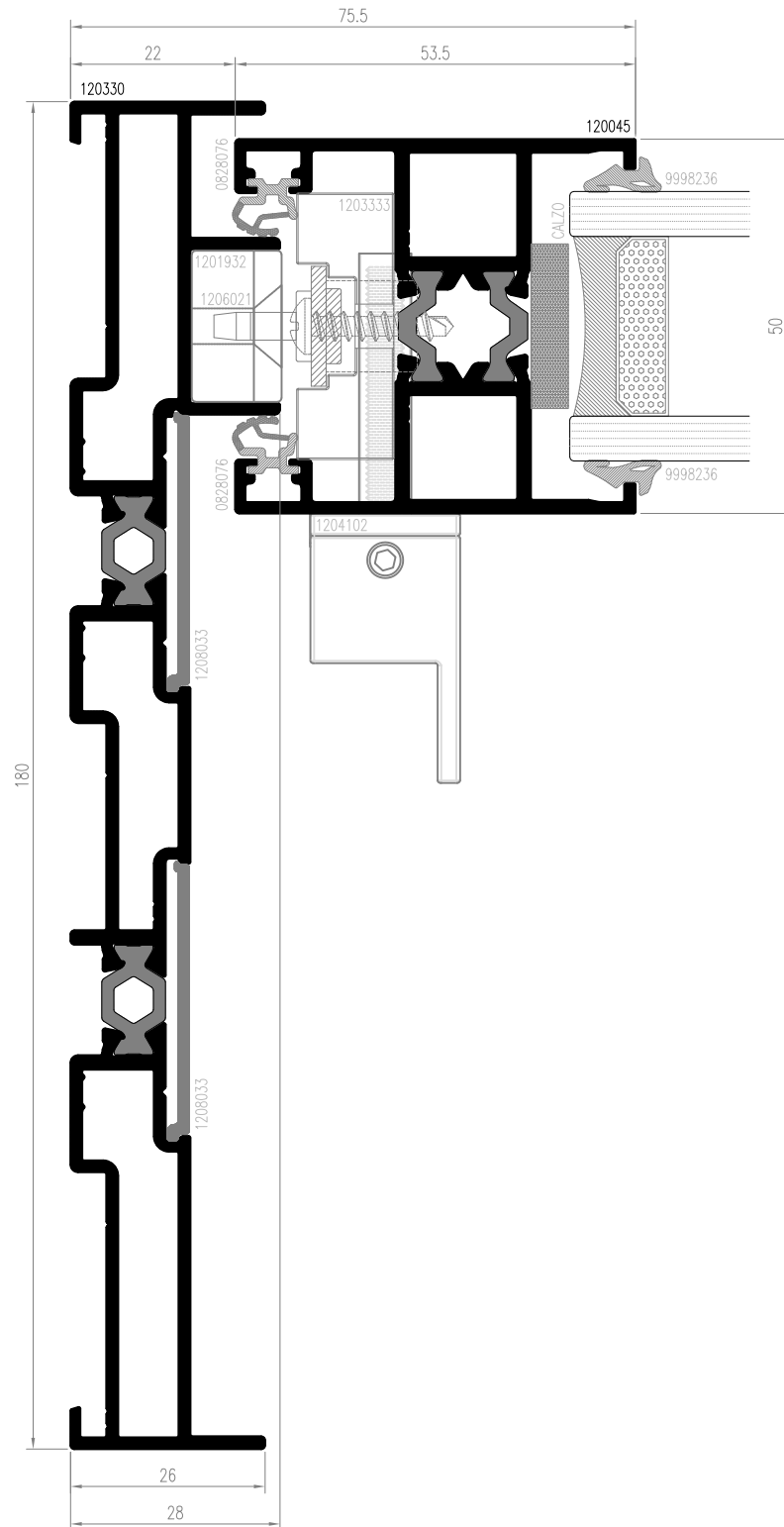

Ref.	Descripción	Ref.	Descripción
120330	MARCO LATERAL DOS CARRILES	1204102	MANILLA APERTURA
120045	HOJA LATERAL	1206021	CREMONA MULTIPUNTO
0828076	JUNTA HOJA LATERAL	1208033	BAÑERA MARCO LATERAL
1201932	CERRADERO	9998236	JUNTA ACRISTALAMIENTO 3 mm
1203333	CALZO HOJA CIERRE MULTIPUNTO		



# GS-120 RT - secciones

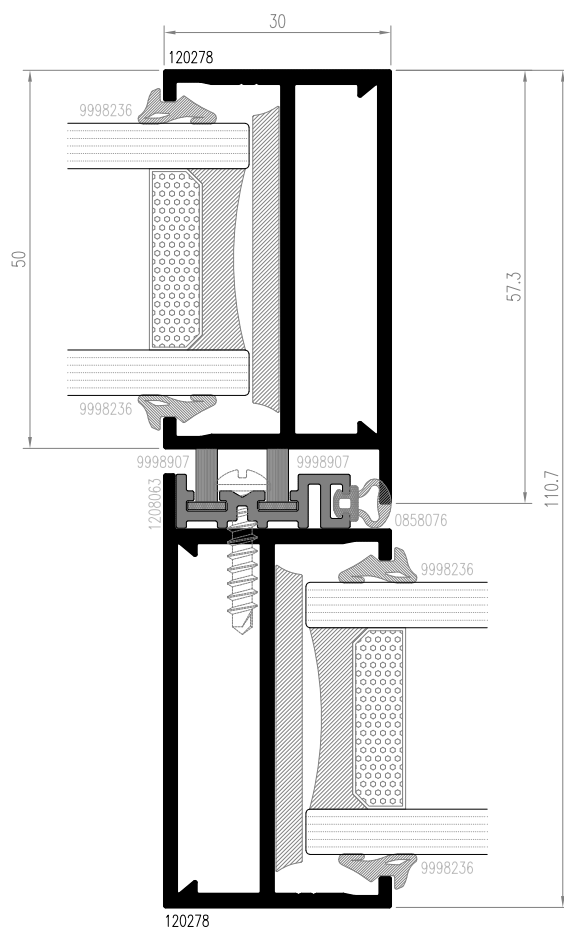

Ref.	Descripción	Ref.	Descripción
120278	CRUCE MINIMALISTA	9998236	JUNTA ACRISTALAMIENTO 3 mm
0858076	JUNTA CRUCE MINIMALISTA	9998907	FELPUDO 4,8x8 mm
1208063	COMPLEMENTO CRUCE MINIMALISTA		

# secciones - GS-120 RT

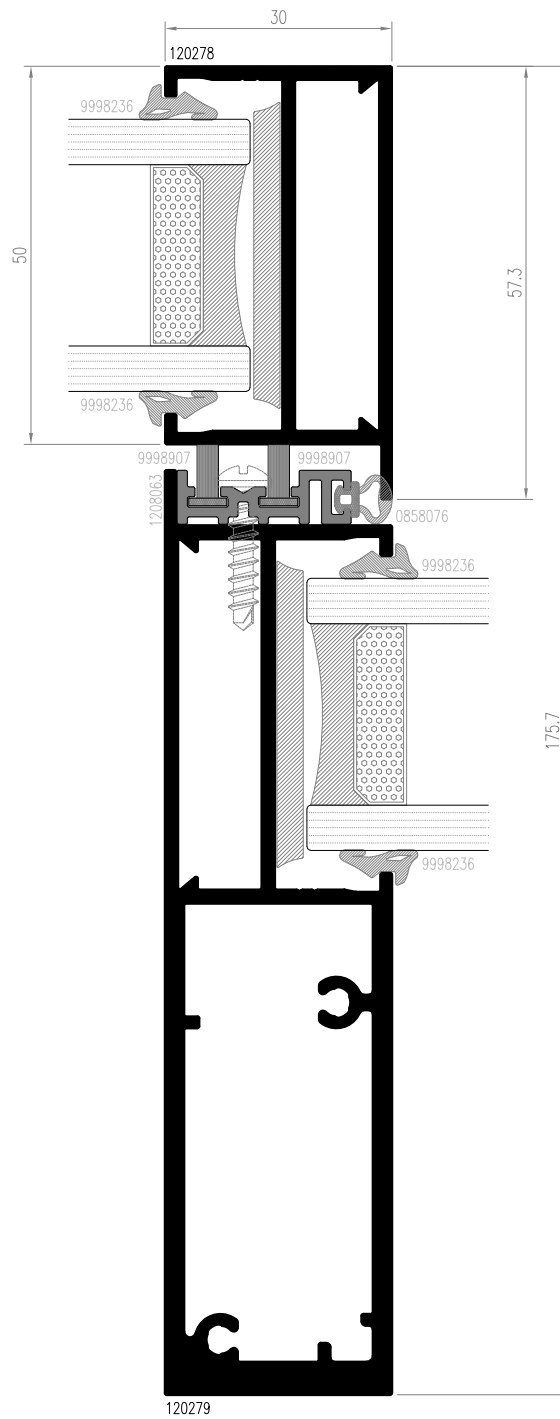

Ref.	Descripción	Ref.	Descripción
120278	CRUCE MINIMALISTA	1208063	COMPLEMENTO CRUCE MINIMALISTA
120279	CRUCE MINIMALISTA REFORZADO	9998236	JUNTA ACRISTALAMIENTO 3 mm
0858076	JUNTA CRUCE MINIMALISTA	9998907	FELPUDO 4,8x8 mm



# GS-120 RT - secciones

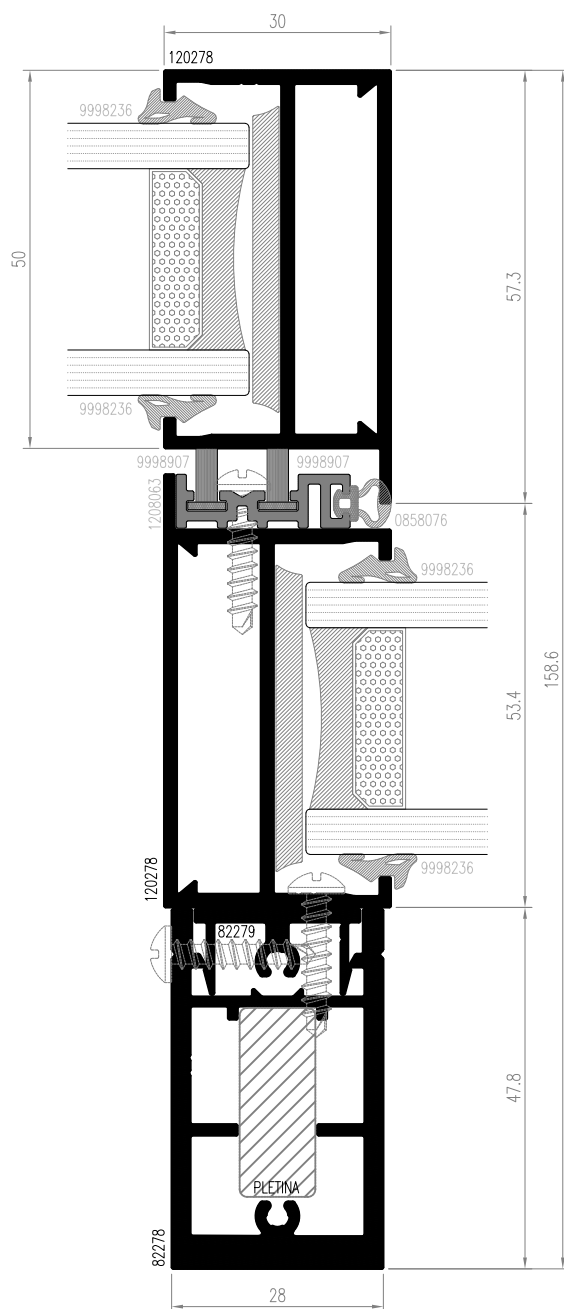

Ref.	Descripción	Ref.	Descripción
120278	CRUCE MINIMALISTA	0858076	JUNTA CRUCE MINIMALISTA
120279	CRUCE MINIMALISTA REFORZADO	1208063	COMPLEMENTO CRUCE MINIMALISTA
82278	SUPLEMENTO REFORZADO POSTIZO CENTRAL	9998236	JUNTA ACRISTALAMIENTO 3 mm
82279	GRAPA	9998907	FELPUDO 4,8x8 mm

# secciones - GS-120 RT

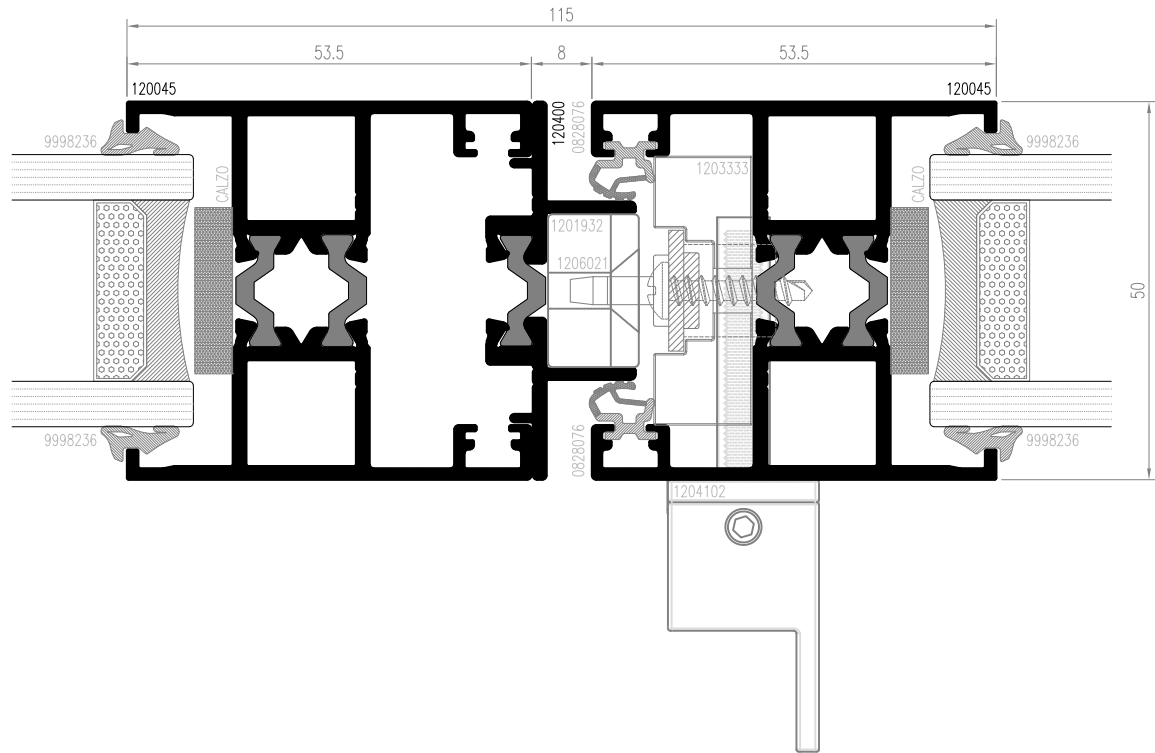

Ref.	Descripción	Ref.	Descripción
120045	HOJA LATERAL	1203333	CALZO HOJA CIERRE MULTIPUNTO
120400	PERFIL CUATRO HOJAS	1204102	MANILLA APERTURA
0828076	JUNTA HOJA LATERAL	1206021	CREMONA MULTIPUNTO
1201932	CERRADERO	9998236	JUNTA ACRISTALAMIENTO 3 mm



# GS-120 RT - secciones

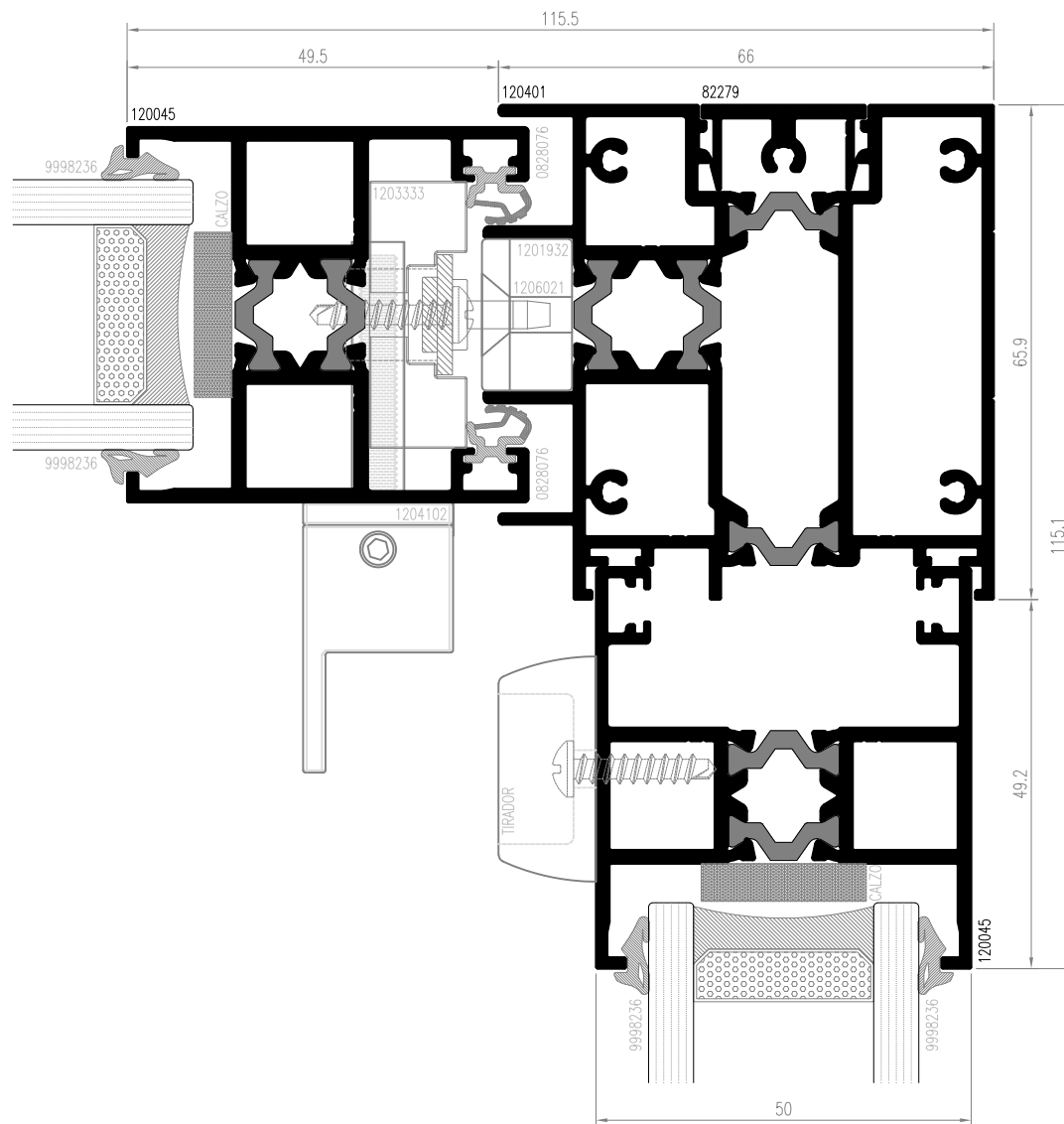

Ref.	Descripción	Ref.	Descripción
120045	HOJA LATERAL	1203333	CALZO HOJA CIERRE MULTIPUNTO
120401	PERFIL CUATRO HOJAS	1204102	MANILLA APERTURA
82279	GRAPA	1206021	CREMONA MULTIPUNTO
0828076	JUNTA HOJA LATERAL	9998236	JUNTA ACRISTALAMIENTO 3 mm
1201932	CERRADERO		





## ■ HOJAS DE CORTE

HOJAS DE CORTE

### GS-120 RT

CORREDERA MINIMALISTA  
CON ROTURA DE PUENTE TÉRMICO

# GS-120 RT - hojas de corte

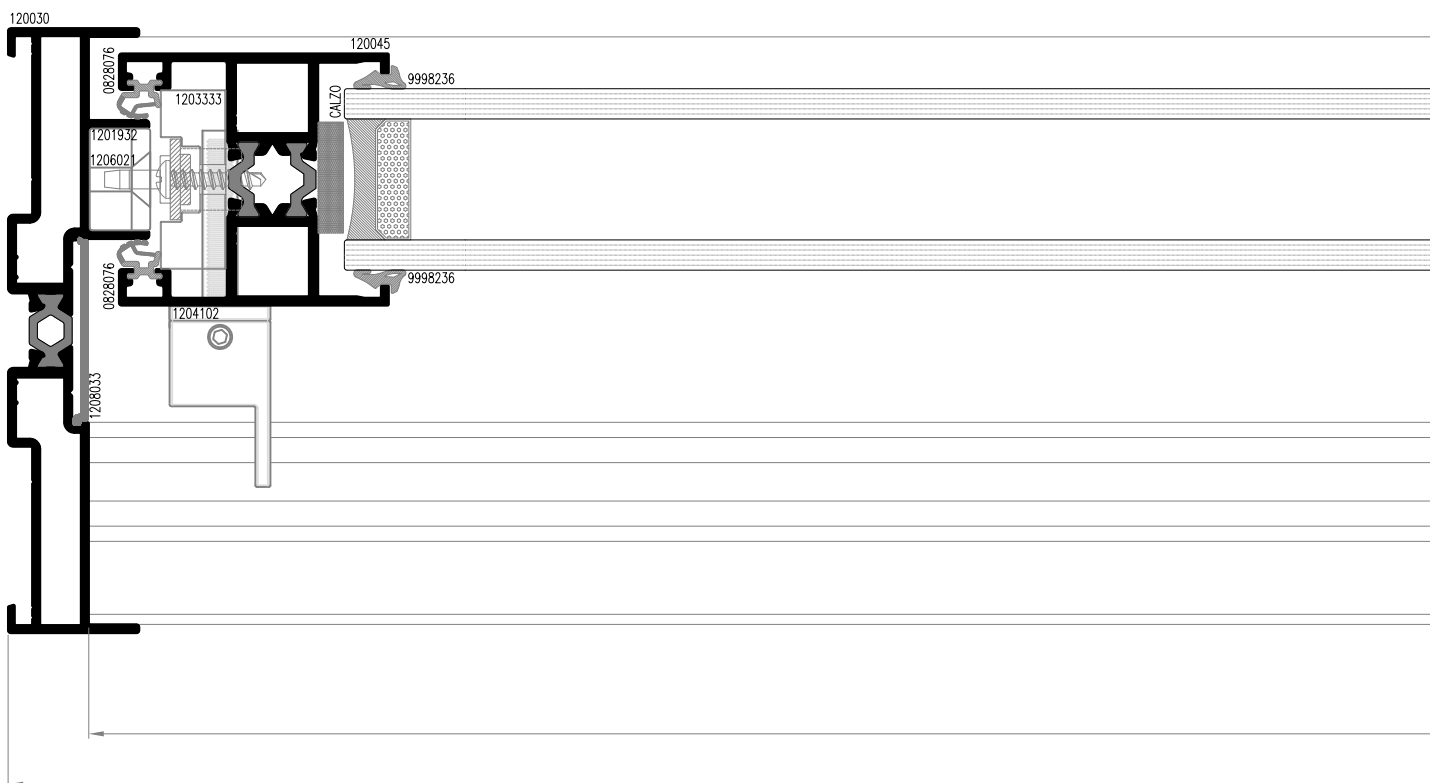
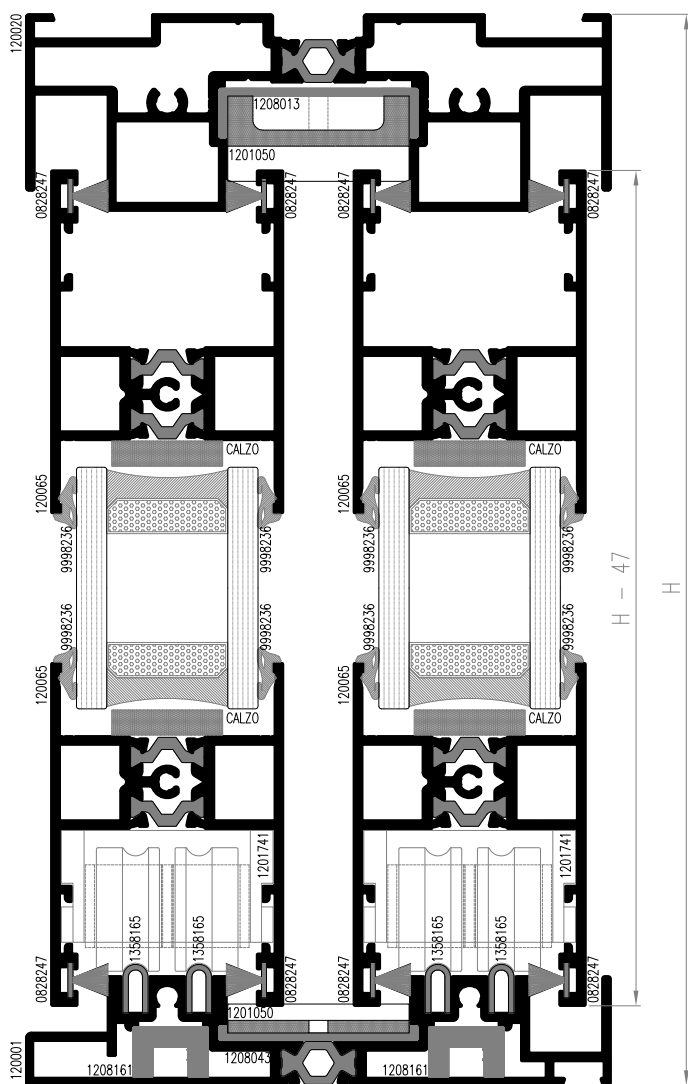

# hojas de corte - GS-120 RT

Referencia	Descripción	Cantidad	Medida	Posición	Grados
120001	MARCO INFERIOR DOS CARRILES	1	L - 33	Horizontal	90°
120020	MARCO SUPERIOR DOS CARRILES	1	L - 33	Horizontal	90°
120030	MARCO LATERAL DOS CARRILES	2	H	Vertical	90°
120045	HOJA LATERAL	2	H - 47	Vertical	90°
120065	HOJA RUEDAS	4	L/2 - 66	Horizontal	90°
120278	CRUCE MINIMALISTA	2	H - 47	Vertical	90°
1201050	KIT ACCESORIOS	1			
1201741	RUEDA TÁNDEM REGULABLE	4			
1201932	CERRADERO	4			
1203333	CALZO HOJA CIERRE MULTIPUNTO	8			
1204062	MANILLA APERTURA DERECHA	1			
1204102	MANILLA APERTURA IZQUIERDA	1			
1206021	CREMONA MULTIPUNTO	2			
1208013	BAÑERA MARCO SUPERIOR	L			
1208033	BAÑERA MARCO LATERAL	H*2			
1208043	BAÑERA MARCO INFERIOR	L			
1208063	COMPLEMENTO CRUCE MINIMALISTA	H			
1208161	PERFIL REFUERZO INTERIOR MARCO	L*2			
0828076	JUNTA HOJA LATERAL	H*4			
0828247	FELPUDO 7x10 mm	L*4			
0858076	JUNTA CRUCE MINIMALISTA	H			
1358165	CARRIL DE RODADURA	L*4			
9998236	JUNTA ACRISTALAMIENTO 3 mm	L*4 + H*8			
9998907	FELPUDO 4,8x8 mm	H*2			

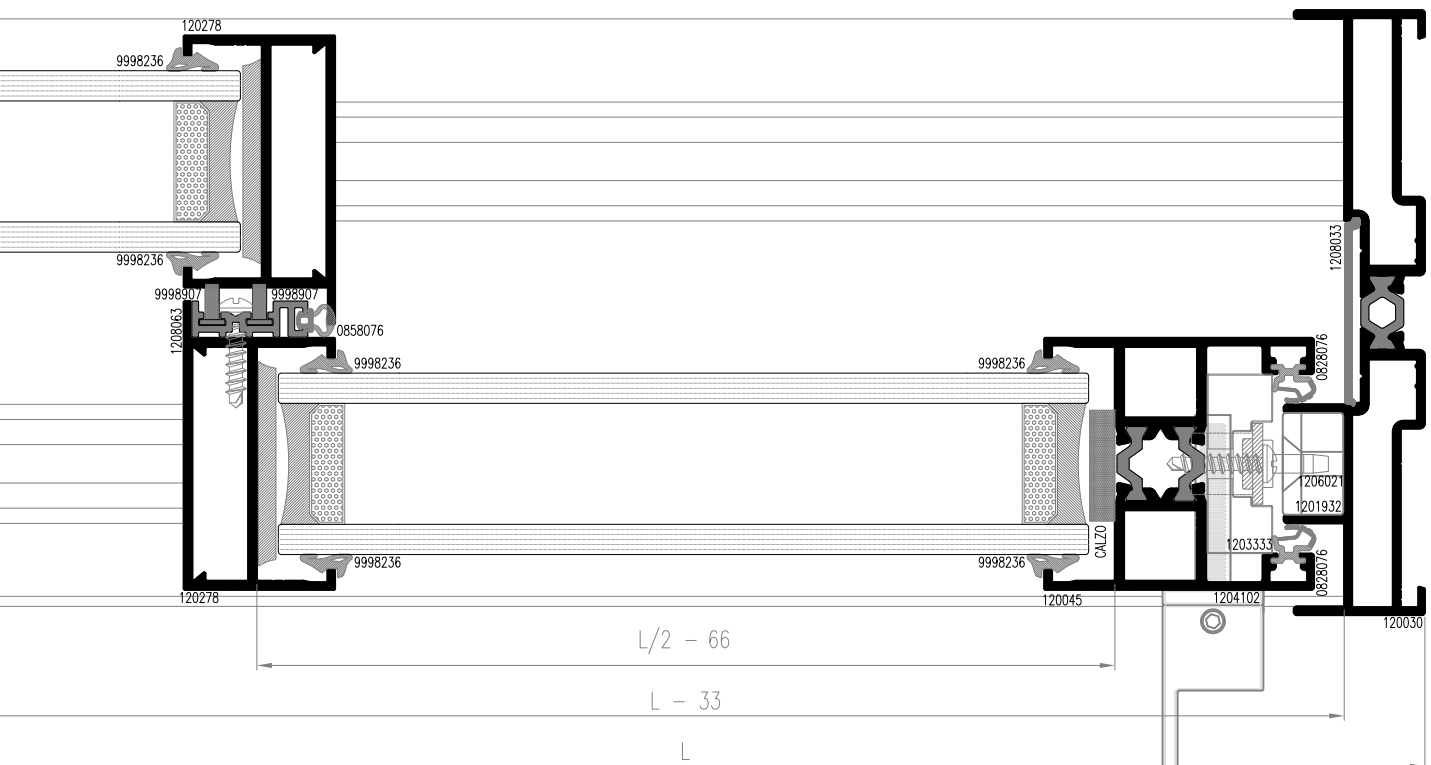
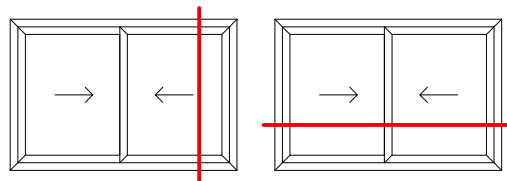

# GS-120 RT - hojas de corte

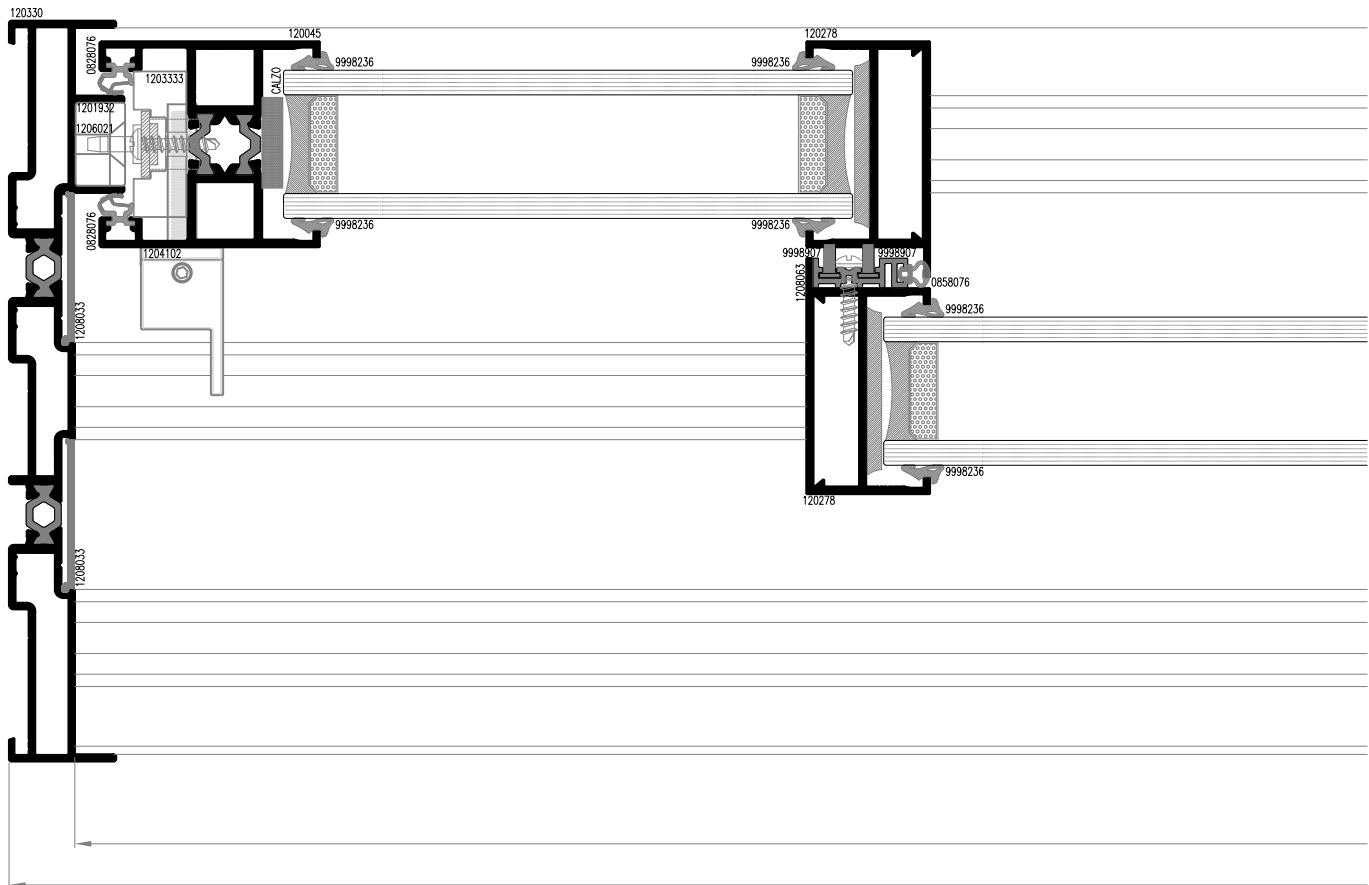
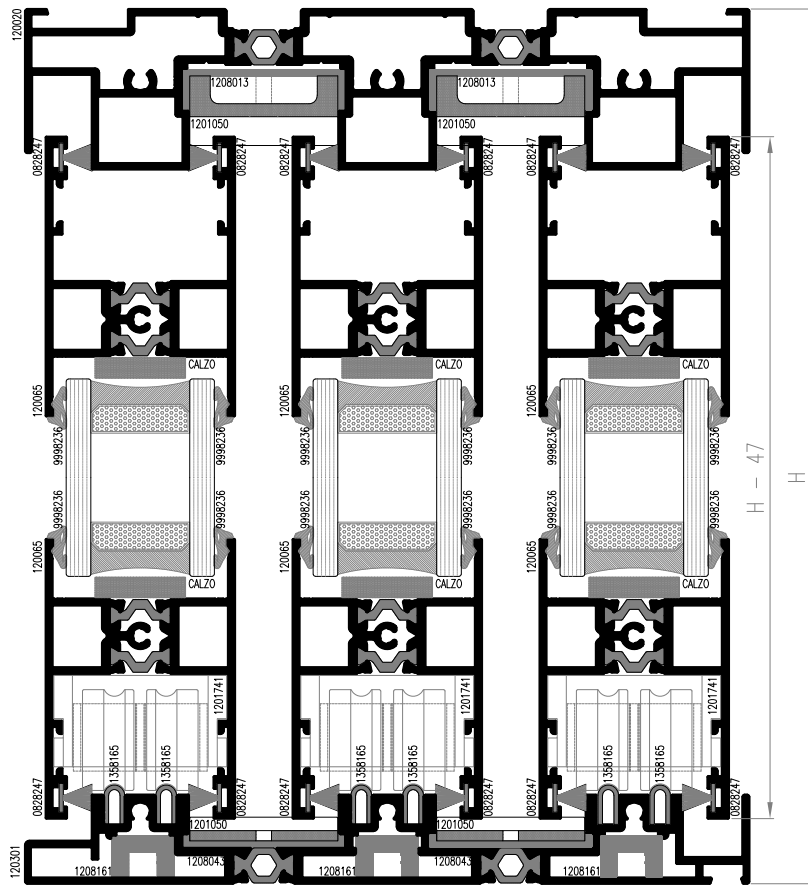

# hojas de corte - GS-120 RT

Referencia	Descripción	Cantidad	Medida	Posición	Grados
120301	MARCO INFERIOR TRES CARRILES	1	L - 33	Horizontal	90°
120320	MARCO SUPERIOR TRES CARRILES	1	L - 33	Horizontal	90°
120330	MARCO LATERAL TRES CARRILES	2	H	Vertical	90°
120045	HOJA LATERAL	2	H - 47	Vertical	90°
120065	HOJA RUEDAS	4	L/3 - 45	Horizontal	90°
120278	CRUCE MINIMALISTA	2	H - 47	Vertical	90°
1201050	KIT ACCESORIOS	2			
1201741	RUEDA TÁNDEM REGULABLE	6			
1201932	CERRADERO	4			
1203333	CALZO HOJA CIERRE MULTIPUNTO	8			
1204062	MANILLA APERTURA DERECHA	1			
1204102	MANILLA APERTURA IZQUIERDA	1			
1206021	CREMONA MULTIPUNTO	2			
1208013	BAÑERA MARCO SUPERIOR	L*2			
1208033	BAÑERA MARCO LATERAL	H*4			
1208043	BAÑERA MARCO INFERIOR	L*2			
1208063	COMPLEMENTO CRUCE MINIMALISTA	H*2			
1208161	PERFIL REFUERZO INTERIOR MARCO	L*3			
0828076	JUNTA HOJA LATERAL	H*4			
0828247	FELPUDO 7x10 mm	L*4			
0858076	JUNTA CRUCE MINIMALISTA	H*2			
1358165	CARRIL DE RODADURA	L*6			
9998236	JUNTA ACRISTALAMIENTO 3 mm	L*4 + H*12			
9998907	FELPUDO 4,8x8 mm	H*4			

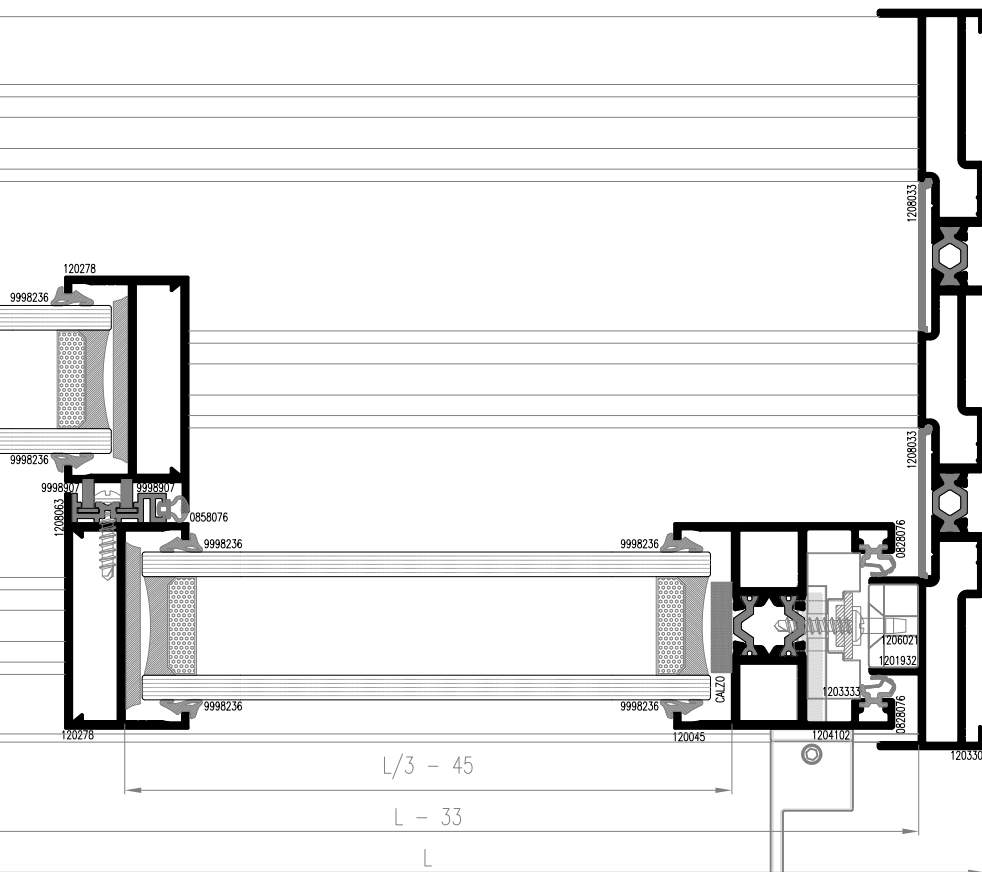
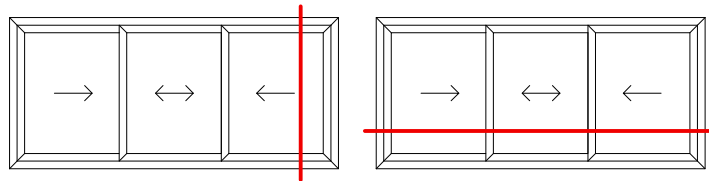

# GS-120 RT - hojas de corte

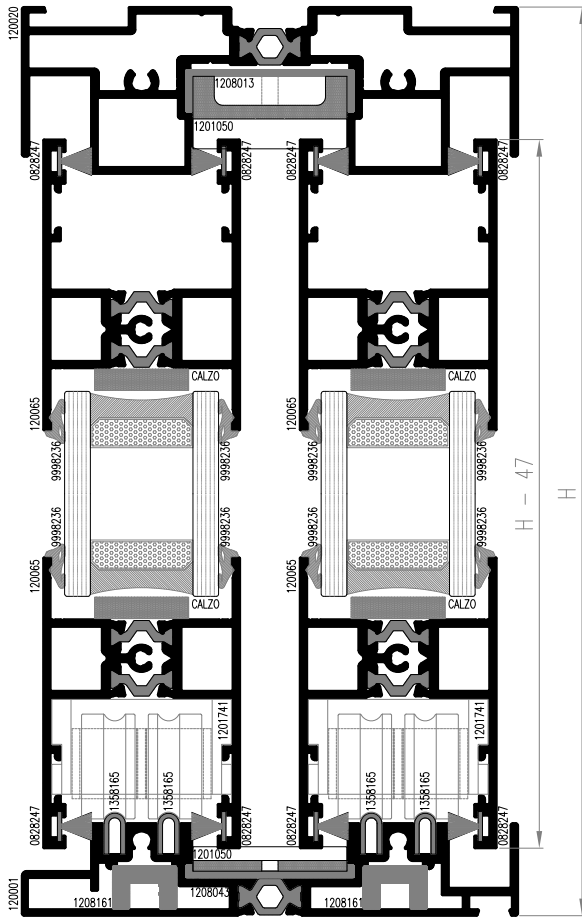

# hojas de corte - GS-120 RT

Referencia	Descripción	Cantidad	Medida	Posición	Grados
120001	MARCO INFERIOR DOS CARRILES	1	L - 33	Horizontal	90°
120020	MARCO SUPERIOR DOS CARRILES	1	L - 33	Horizontal	90°
120030	MARCO LATERAL DOS CARRILES	2	H	Vertical	90°
120045	HOJA LATERAL	4	H - 47	Vertical	90°
120065	HOJA RUEDAS	8	L/4 - 59	Horizontal	90°
120278	CRUCE MINIMALISTA	4	H - 47	Vertical	90°
120400	PERFIL CUATRO HOJAS	1	H - 47	Vertical	90°
1201050	KIT ACCESORIOS	2			
1201393	TAPA PERFIL CUATRO HOJAS	1			
1201741	RUEDA TÁNDEM REGULABLE	8			
1201932	CERRADERO	6			
1203333	CALZO HOJA CIERRE MULTIPUNTO	12			
1204062	MANILLA APERTURA DERECHA	1			
1204102	MANILLA APERTURA IZQUIERDA	2			
1206021	CREMONA MULTIPUNTO	3			
1208013	BAÑERA MARCO SUPERIOR	L			
1208033	BAÑERA MARCO LATERAL	H*2			
1208043	BAÑERA MARCO INFERIOR	L			
1208063	COMPLEMENTO CRUCE MINIMALISTA	H*2			
1208161	PERFIL REFUERZO INTERIOR MARCO	L*2			
0828076	JUNTA HOJA LATERAL	H*6			
0828247	FELPUDO 7x10 mm	L*4			
0858076	JUNTA CRUCE MINIMALISTA	H*2			
1358165	CARRIL DE RODADURA	L*4			
9998236	JUNTA ACRISTALAMIENTO 3 mm	L*4 + H*16			
9998907	FELPUDO 4,8x8 mm	H*4			

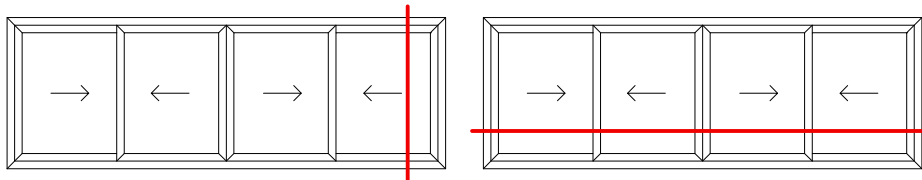







# GS-120 RT - hojas de corte

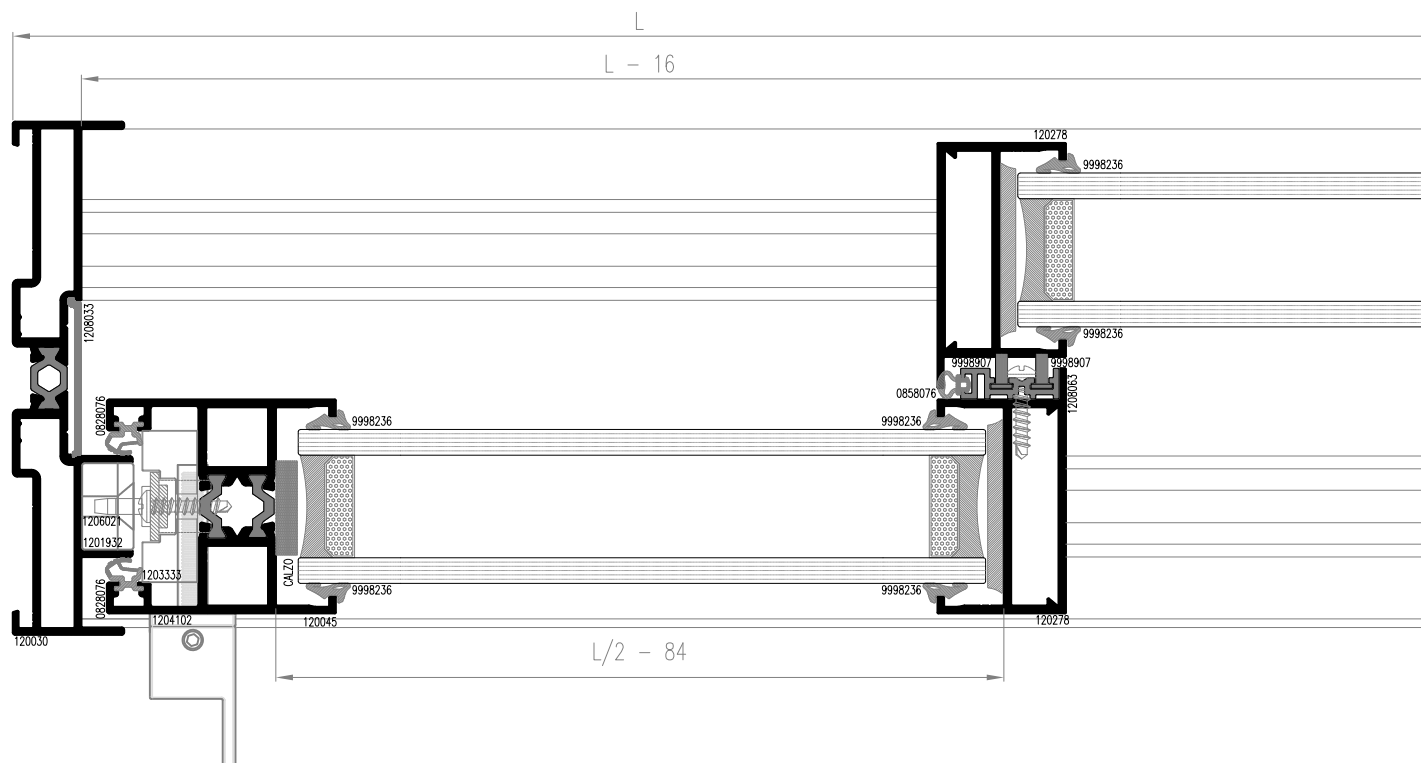

Referencia	Descripción	Cantidad	Medida	Posición	Grados
120001	MARCO INFERIOR DOS CARRILES	1	L - 16	Horizontal	90° 45°
120001	MARCO INFERIOR DOS CARRILES	1	L' - 16	Horizontal	90° 45°
120020	MARCO SUPERIOR DOS CARRILES	1	L - 16	Horizontal	90° 45°
120020	MARCO SUPERIOR DOS CARRILES	1	L' - 16	Horizontal	90° 45°
120030	MARCO LATERAL DOS CARRILES	2	H	Vertical	90°
120045	HOJA LATERAL	4	H - 47	Vertical	90°
120065	HOJA RUEDAS	4	L/2 - 84	Horizontal	90°
120065	HOJA RUEDAS	4	L/2 - 90	Horizontal	90°
120278	CRUCE MINIMALISTA	4	H - 47	Vertical	90°
120401	PERFIL ESQUINERO	1	H - 87	Vertical	90°
82279	GRAPA	1	H - 87	Vertical	90°
1200061	ESCUADRA ESQUINA ABIERTA	4			
1201050	KIT ACCESORIOS	2			
1201403	JUEGO TAPAS PERFIL ESQUINERO	1			
1201741	RUEDA TÁNDEM REGULABLE	8			
1201932	CERRADERO	6			
1203333	CALZO HOJA CIERRE MULTIPUNTO	12			
1204062	MANILLA APERTURA DERECHA	2			
1204102	MANILLA APERTURA IZQUIERDA	1			
1206021	CREMONA MULTIPUNTO	3			
1208013	BAÑERA MARCO SUPERIOR	L + L'			
1208033	BAÑERA MARCO LATERAL	H*2			
1208043	BAÑERA MARCO INFERIOR	L + L'			
1208063	COMPLEMENTO CRUCE MINIMALISTA	H*2			
1208161	PERFIL REFUERZO INTERIOR MARCO	L*2 + L'*2			
0828076	JUNTA HOJA LATERAL	H*6			
0828247	FELPUDO 7x10 mm	L*4 + L'*4			
0858076	JUNTA CRUCE MINIMALISTA	H*2			
1358165	CARRIL DE RODADURA	L*4 + L'*4			
9998236	JUNTA ACRISTALAMIENTO 3 mm	L*4 + L'*4 + H*16			
9998907	FELPUDO 4,8x8 mm	H*4			

